

สถานที่ก่อสร้างก่อสร้างหอถังสูงโครงสร้างเหล็ก
บริเวณที่ดินนางศรีอัมพร เสือคุ้ม หมู่ที่ 6



แผนที่พอสั่งเขป



องค์การบริหารส่วนตำบลนางตะเคียน
อำเภอเมืองสมุทรสงคราม จังหวัดสมุทรสงคราม

แบบ
โครงการก่อสร้างหอถังสูงโครงสร้างเหล็ก
บริเวณที่ดินนางศรีอัมพร เสือคุ้ม หมู่ที่ 6

สถานที่ก่อสร้าง
บริเวณที่ดินนางศรีอัมพร เสือคุ้ม หมู่ที่ 6

ผู้เขียน

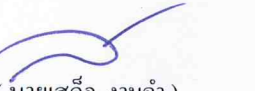
(นายอัฐพล ตันเจริญ)
ผู้ช่วยช่างโยธา อบต.นางตะเคียน

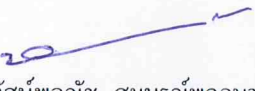
ออกแบบ/ตรวจ

(นายเสด็จ งามคำ)
นายช่างโยธาชำนาญงาน อบต.นางตะเคียน

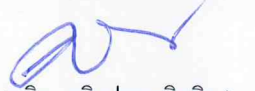
ออกแบบ/ตรวจ

(นายทัศนพงษ์ สมบูรณ์พุกญา)
ผอ.กองช่าง อบต.นางตะเคียน

เห็นชอบ
พ.จ.ท 
(จริญญา ลมลอย)
ปลัดองค์การบริหารส่วนตำบลนางตะเคียน

อนุมัติ

(นายสมจิต จริยประเสริฐสิน)
นายกองค์การบริหารส่วนตำบลนางตะเคียน

วิศวกร

วัน/เดือน/ปี

แบบเลขที่ 36/2564

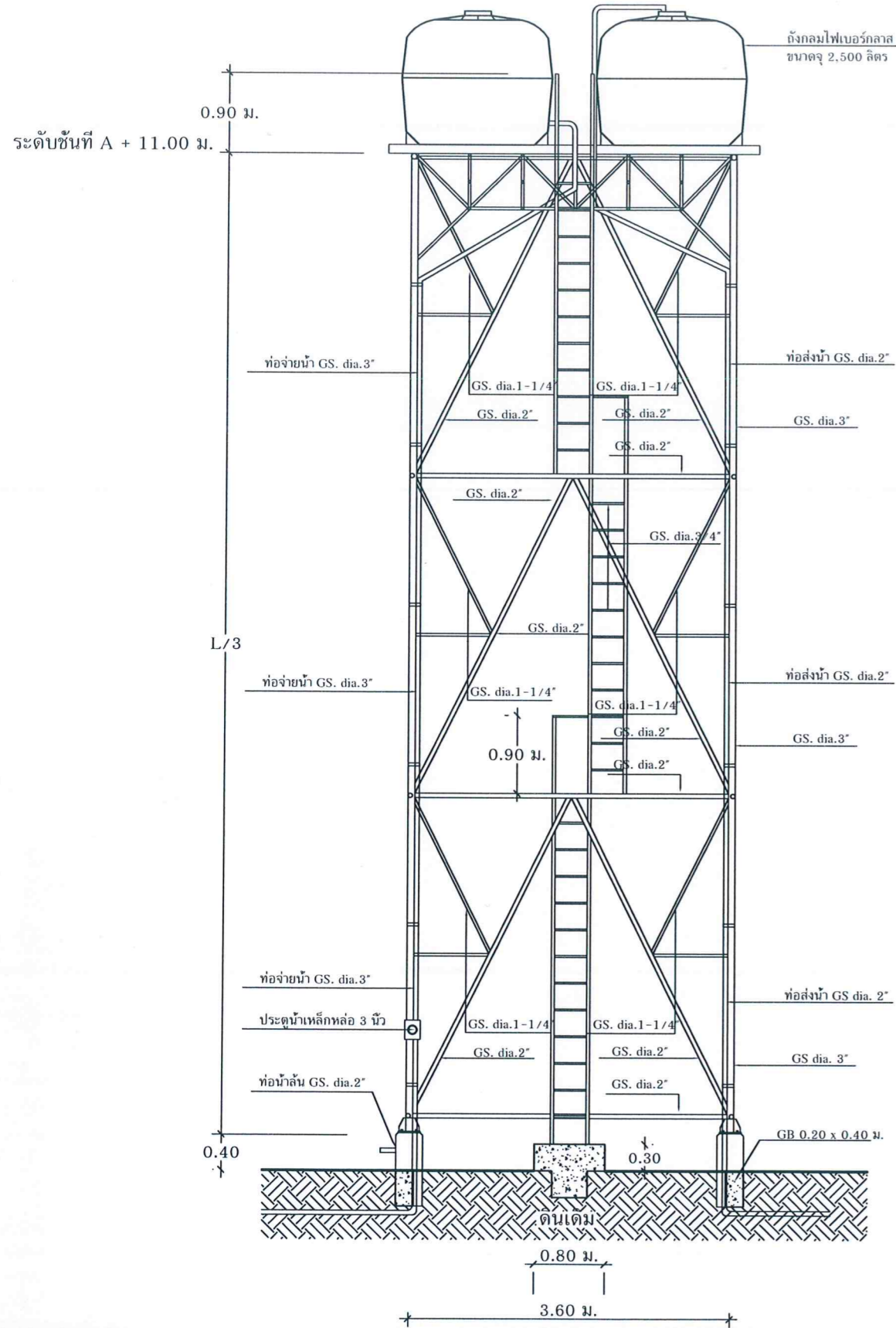
แผ่นที่ 1	จำนวนแผ่น 9
-----------	-------------



รูปตัดขยายท่อถังโครงเหล็ก
มาตราส่วน

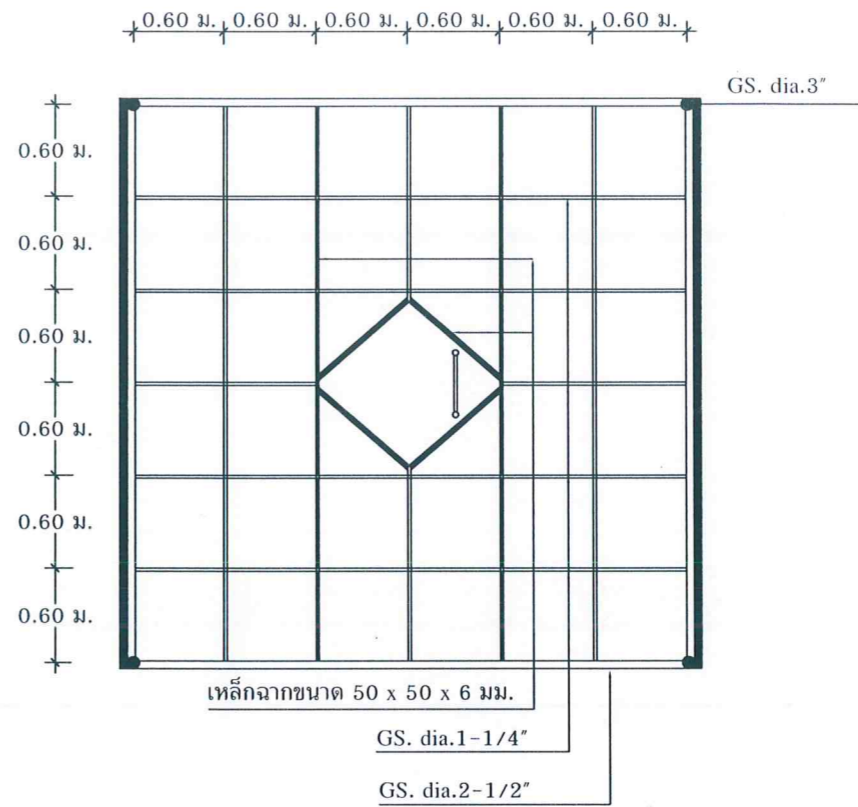

แปลนโครงเหล็กรับถังน้ำในระดับ A
มาตราส่วน 1 : 50

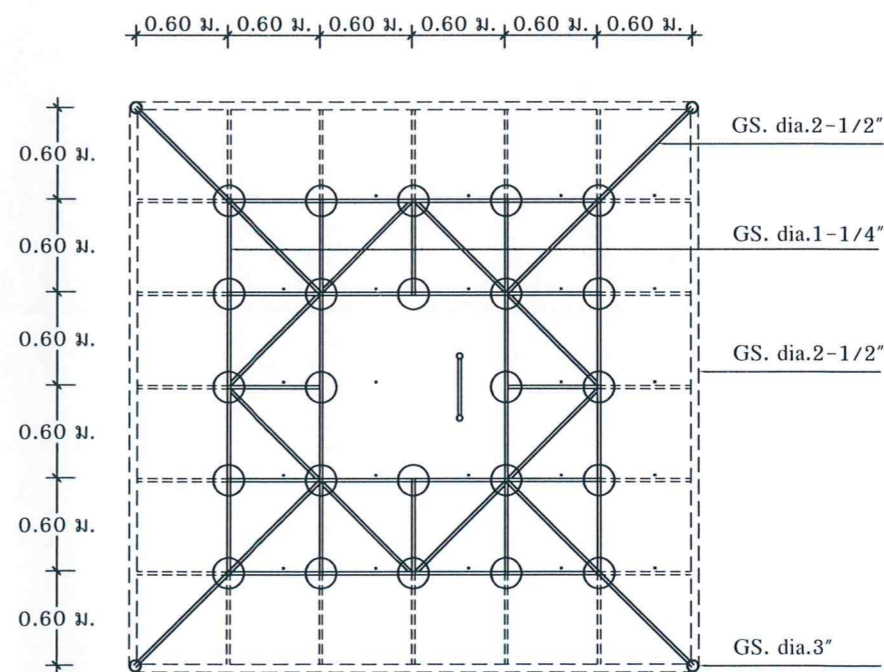

แปลนโครงเหล็กรับถังน้ำในระดับ B
มาตราส่วน 1 : 50



องค์การบริหารส่วนตำบลนางตะเคียน
อำเภอเมืองสมุทรสงคราม จังหวัดสมุทรสงคราม

แบบ

โครงการก่อสร้างท่อถังสูง โครงสร้างเหล็ก
บริเวณที่ดินนางพร้อมพร เสือคุ้ม หมู่ที่ 6

สถานที่ก่อสร้าง

บริเวณที่ดินนางพร้อมพร เสือคุ้ม หมู่ที่ 6

ผู้เขียน

(Signature)

(นายอิฐพล ดันเจริญ)

ผู้ช่วยช่างโยธา อบต.นางตะเคียน

ออกแบบ/ตรวจ

(Signature)

(นายเสด็จ งามคำ)

นายช่างโยธาชำนาญงาน อบต.นางตะเคียน

ออกแบบ/ตรวจ

(Signature)

(นายทัศนพลชัย สมบูรณ์พฤกษา)

ผอ.กองช่าง อบต.นางตะเคียน

เห็นชอบ

(Signature)

พ.จ.ท

(เจริญ กลมออย)

ปลัดองค์การบริหารส่วนตำบลนางตะเคียน

อนุมัติ

(Signature)

(นายสมจิต จริยประเสริฐสิน)

นายกองค์การบริหารส่วนตำบลนางตะเคียน

วิศวกร

วัน/เดือน/ปี

แบบเลขที่

36/2564

แผ่นที่

2

จำนวนแผ่น

9

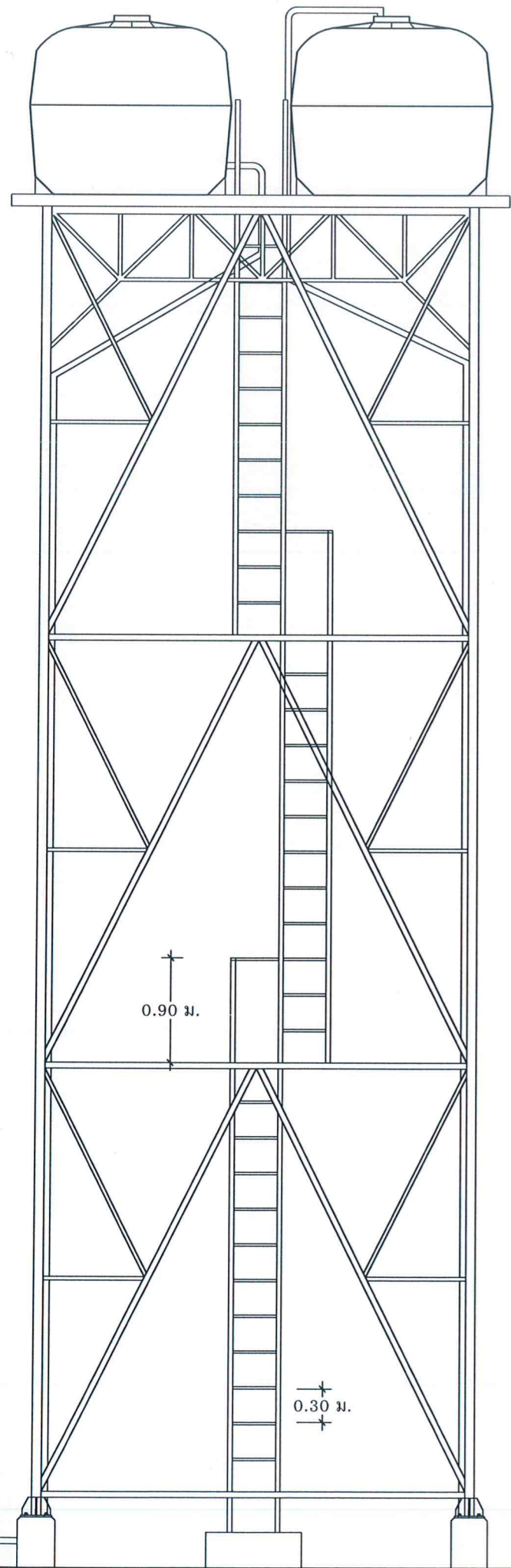

รูปด้าน
มาตราส่วน 1 : 50

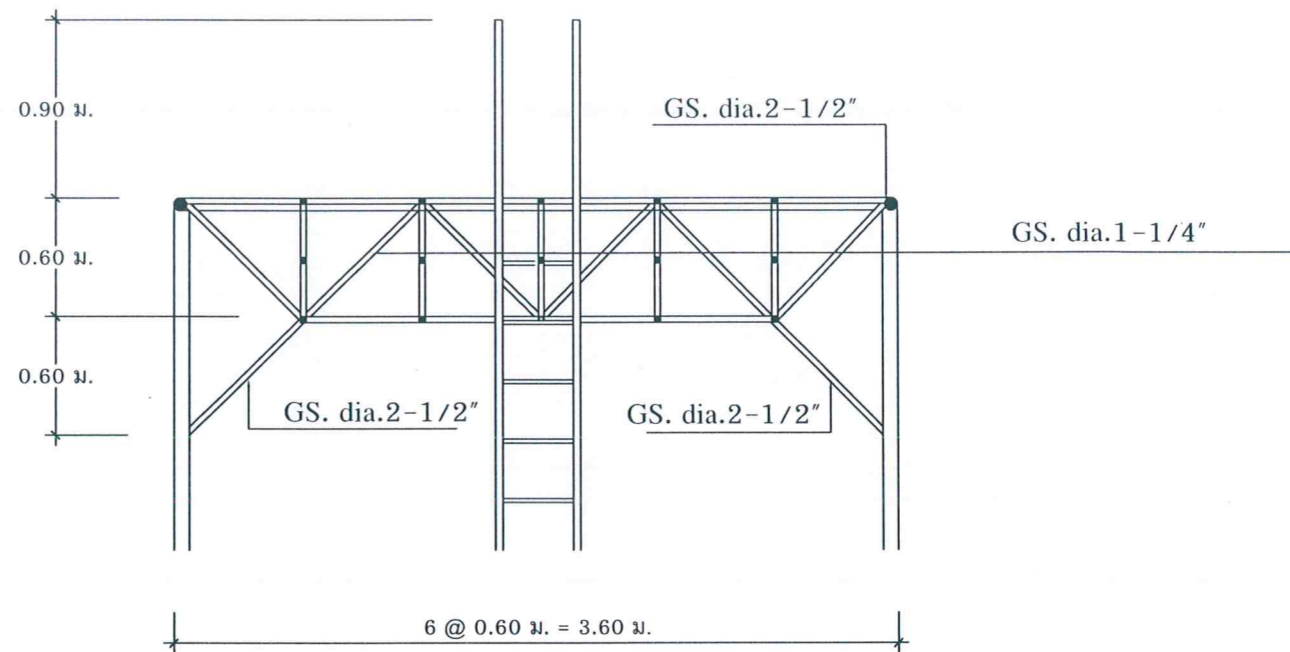

แบบขยายโครงเหล็กรับถังน้ำ
มาตราส่วน 1 : 50

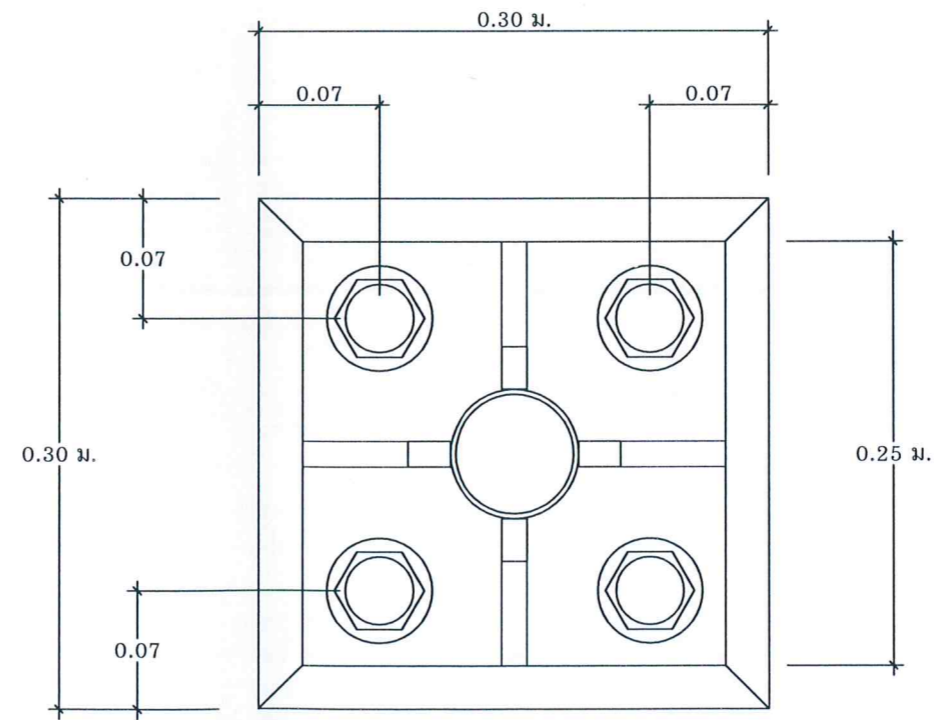

ขยายการต่อท่อเหล็กกับเสา ค.ส.ล.
มาตราส่วน



องค์การบริหารส่วนตำบลนางตะเคียน
อำเภอเมืองสมุทรสงคราม จังหวัดสมุทรสงคราม

แบบ
โครงการก่อสร้างหอถังสูงโครงสร้างเหล็ก
บริเวณที่ดินนางศรีอัมพร เสือคุ้ม หมู่ที่ 6

สถานที่ก่อสร้าง
บริเวณที่ดินนางศรีอัมพร เสือคุ้ม หมู่ที่ 6

ผู้เขียน

(นายอัษฎพล ดันเจริญ)
ผู้ช่วยช่างโยธา อบต.นางตะเคียน

ออกแบบ/ตรวจ

(นายเสด็จ งามคำ)
นายช่างโยธาชำนาญงาน อบต.นางตะเคียน

ออกแบบ/ตรวจ

(นายทัศนพลชัย สมบูรณ์พุกษา)
ผอ.กองช่าง อบต.นางตะเคียน

เห็นชอบ
พ.จ.ท
(จรัญ ลมลอย)
ปลัดองค์การบริหารส่วนตำบลนางตะเคียน

อนุมัติ

(นายสมจิต จริยประเสริฐสิน)
นายกองค์การบริหารส่วนตำบลนางตะเคียน

วิศวกร

วัน/เดือน/ปี

แบบเลขที่ 36/2564

แผ่นที่ 3 จำนวนแผ่น 9

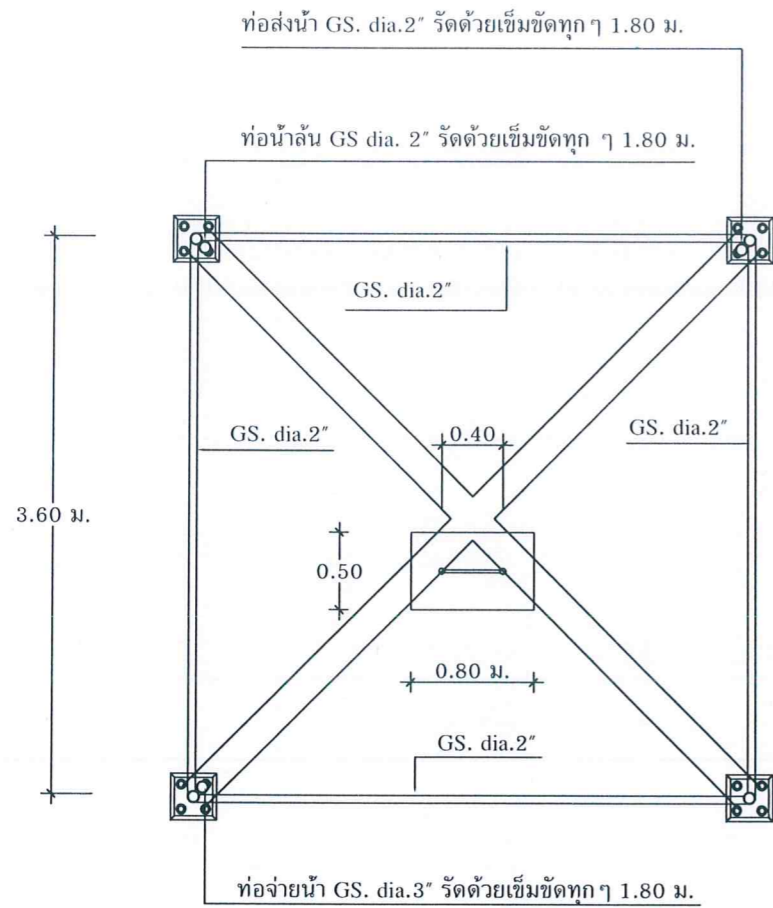

แปลนชั้นที่ 1
มาตราส่วน 1 : 50

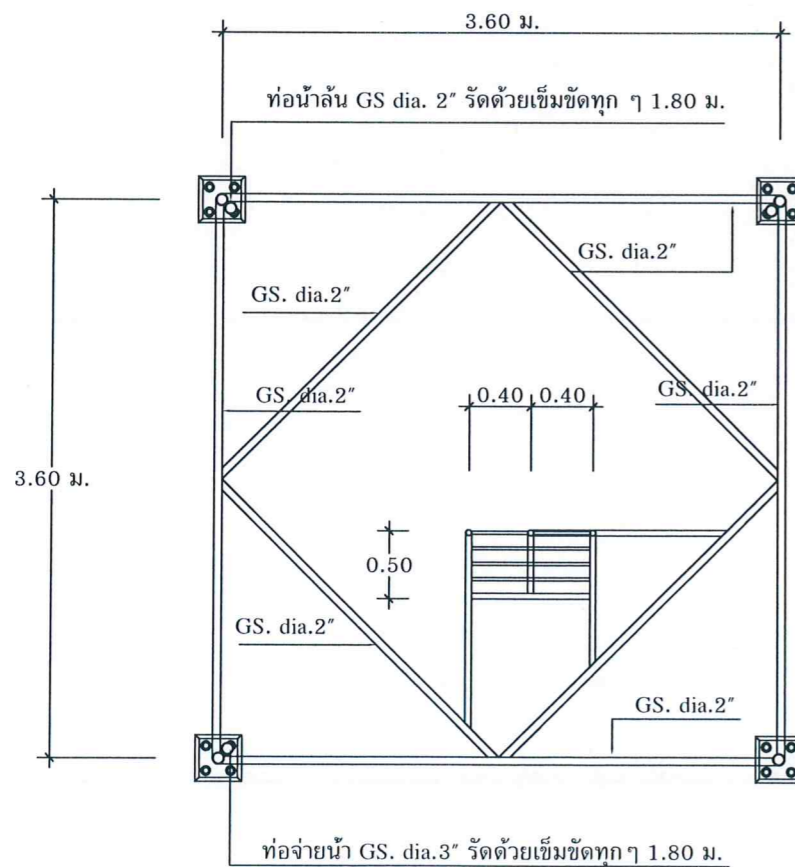

แปลนชั้นที่ 2
มาตราส่วน 1 : 50

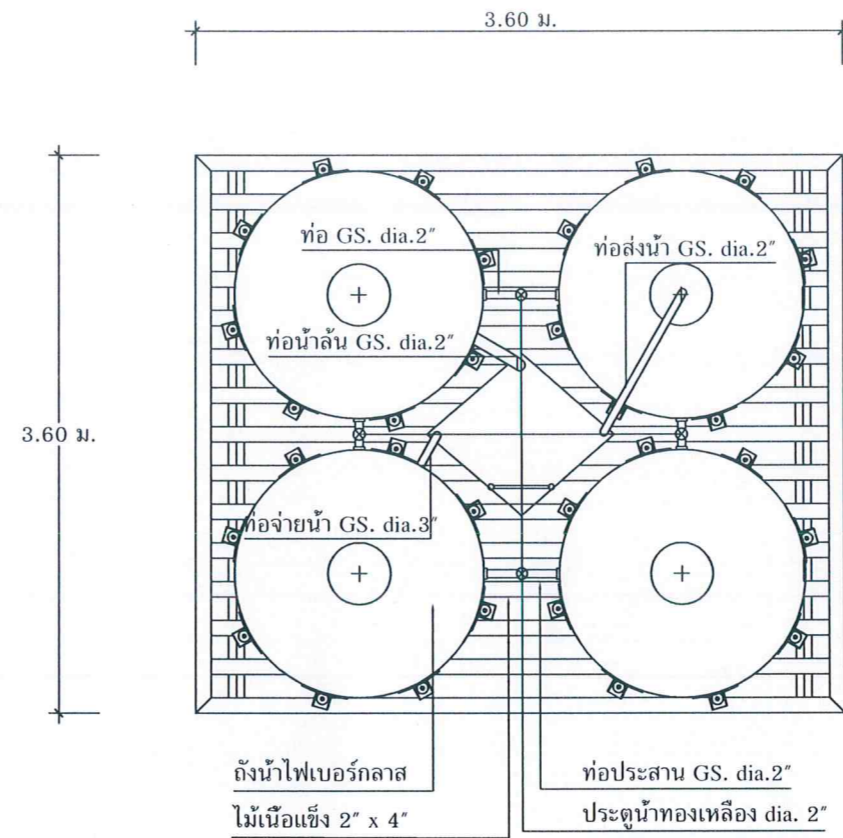

แปลนชั้นที่ 4 รับถังน้ำ
มาตราส่วน 1 : 50

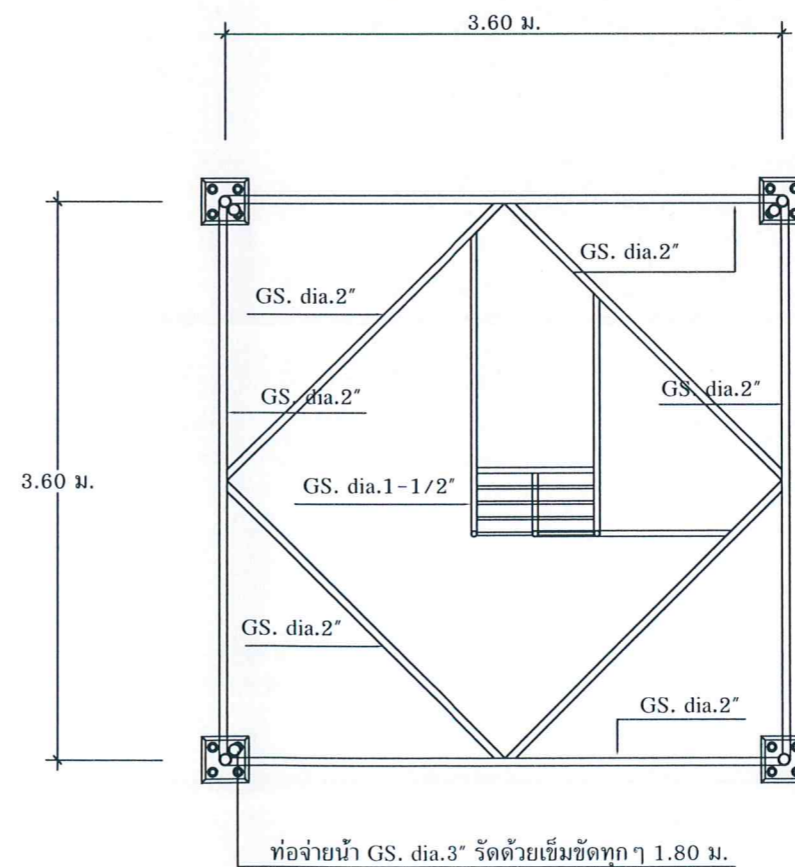

แปลนชั้นที่ 3
มาตราส่วน 1 : 50



องค์การบริหารส่วนตำบลนางตะเคียน
อำเภอเมืองสมุทรสงคราม จังหวัดสมุทรสงคราม

แบบ

โครงการก่อสร้างห้องสูงโครงสร้างเหล็ก
บริเวณที่ดินนางศรีอัมพร เสือคุ้ม หมู่ที่ 6

สถานที่ก่อสร้าง

บริเวณที่ดินนางศรีอัมพร เสือคุ้ม หมู่ที่ 6

ผู้เขียน

(นายอิทธิพล ดันเจริญ)

ผู้ช่วยช่างโยธา อบต.นางตะเคียน

ออกแบบ/ตรวจ

(นายเสด็จ งามคำ)

นายช่างโยธาชำนาญงาน อบต.นางตะเคียน

ออกแบบ/ตรวจ

(นายทัศนพลชัย สมบูรณ์พุกญา)

ผอ.กองช่าง อบต.นางตะเคียน

เห็นชอบ

พ.จ.ท

(เจริญ ลมลอย)

ปลัดองค์การบริหารส่วนตำบลนางตะเคียน

อนุมัติ

(นายสมจิต จริยประเสริฐสิน)

นายกองค์การบริหารส่วนตำบลนางตะเคียน

วิศวกร

วัน/เดือน/ปี

แบบเลขที่

36/2564

แผ่นที่

4

จำนวนแผ่น

9



องค์การบริหารส่วนตำบลนางตะเคียน
อำเภอเมืองสมุทรสงคราม จังหวัดสมุทรสงคราม

แบบ
โครงการก่อสร้างห้องสุขาโครงสร้างเหล็ก
บริเวณที่ดินนางศรีอัมพร เลือกลุ่ม หมู่ที่ 6

สถานที่ก่อสร้าง
บริเวณที่ดินนางศรีอัมพร เลือกลุ่ม หมู่ที่ 6

ผู้เขียน

(นายอัครพล ดันเจริญ)
ผู้ช่วยช่างโยธา อบต.นางตะเคียน

ออกแบบ/ตรวจ

(นายเสด็จ งามคำ)
นายช่างโยธาชำนาญงาน อบต.นางตะเคียน

ออกแบบ/ตรวจ

(นายทัศนีย์พลนัช สมบูรณ์พุกญา)
ผอ.กองช่าง อบต.นางตะเคียน

เห็นชอบ
พ.จ.ท
(จรัญ ลมลอย)
ปลัดองค์การบริหารส่วนตำบลนางตะเคียน

อนุมัติ

(นายสมจิต จริยประเสริฐสิน)
นายกองค์การบริหารส่วนตำบลนางตะเคียน

วิศวกร

วัน/เดือน/ปี

แบบเลขที่ 36/2564

แผ่นที่ 5 จำนวนแผ่น 9

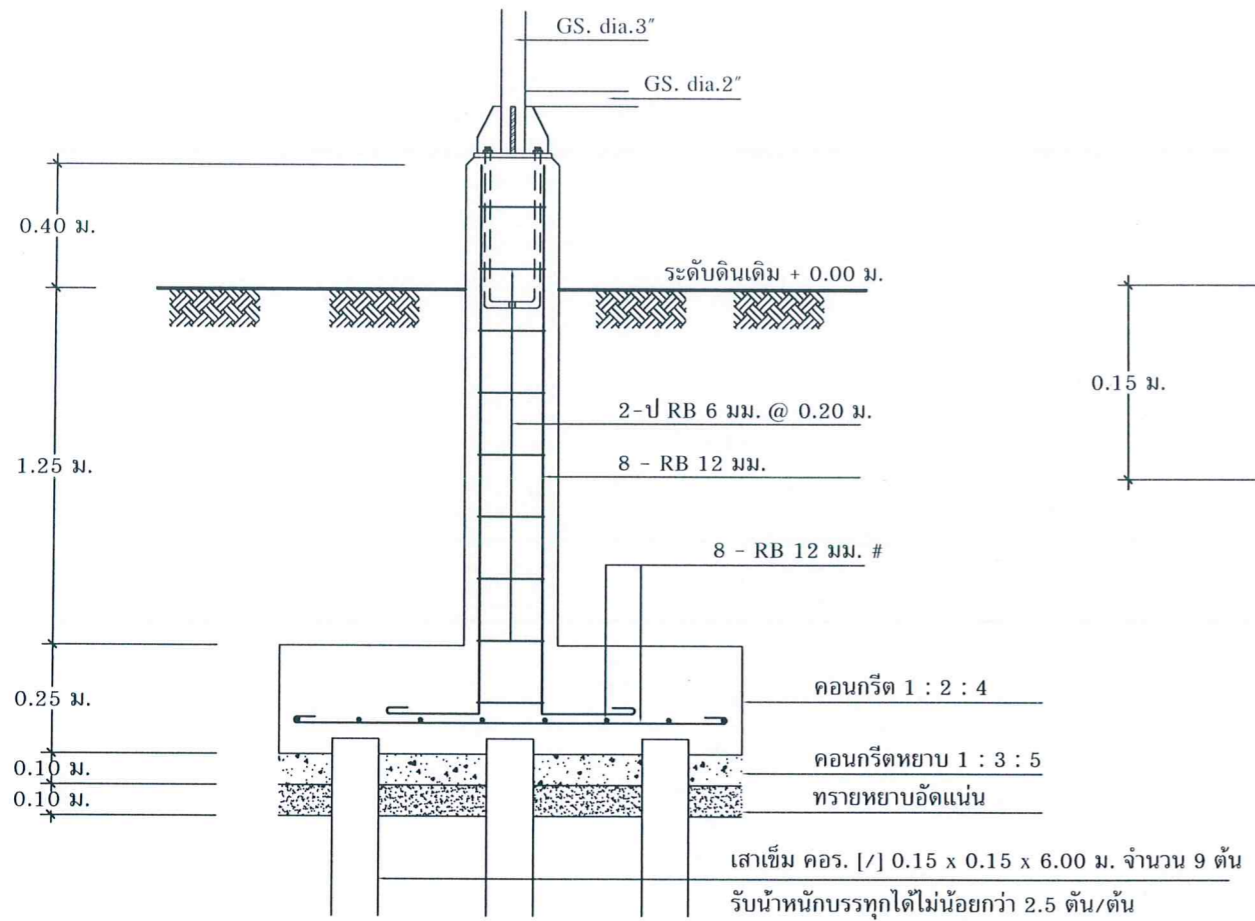

แปลนขยายฐานราก
มาตราส่วน 1 : 25

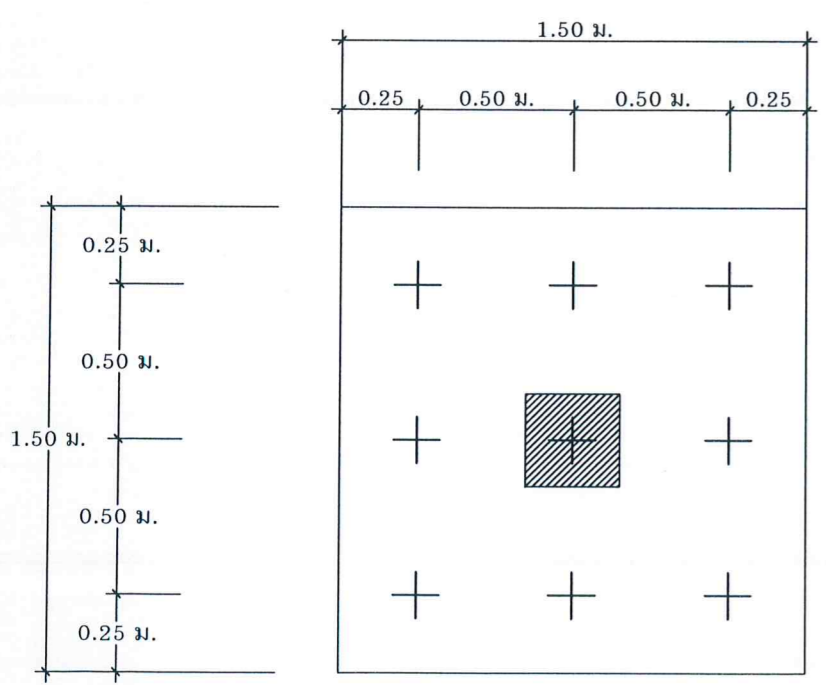

แปลนขยายฐานราก
มาตราส่วน 1 : 25

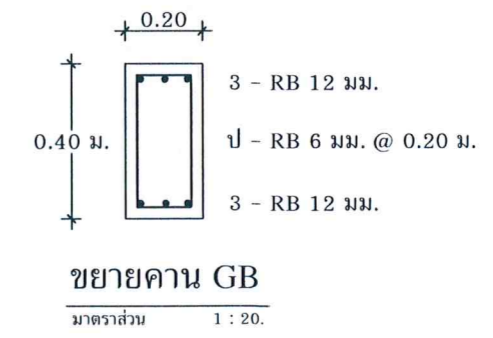
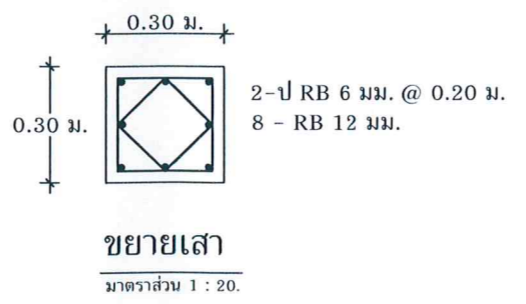
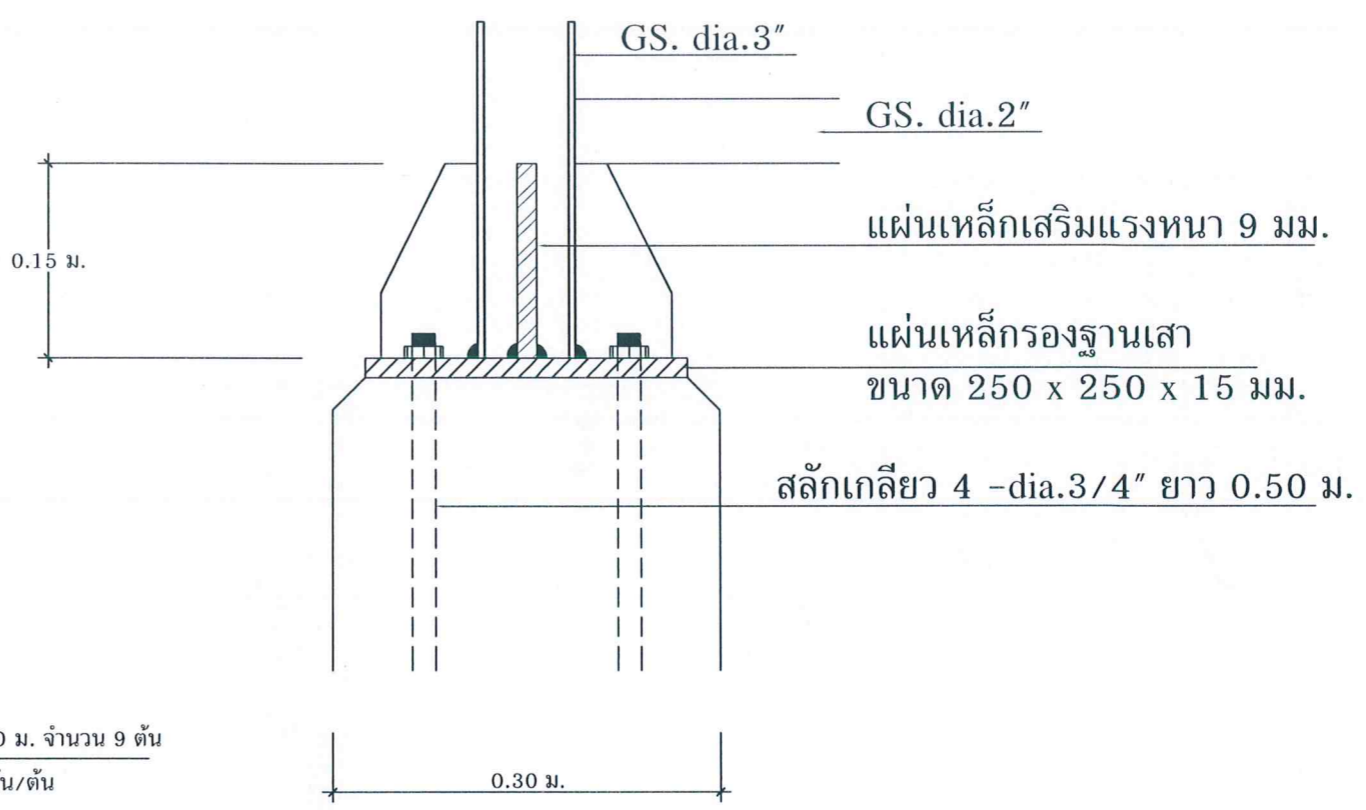



องค์การบริหารส่วนตำบลนางตะเคียน
อำเภอเมืองสมุทรสงคราม จังหวัดสมุทรสงคราม

แบบ
โครงการก่อสร้างหอถังสูงโครงสร้างเหล็ก
บริเวณที่ดินนางศรีอัมพร เกื้อคุ้ม หมู่ที่ 6

สถานที่ก่อสร้าง
บริเวณที่ดินนางศรีอัมพร เกื้อคุ้ม หมู่ที่ 6

ผู้เขียน

(นายอัครพล ดันเจริญ)
ผู้ช่วยช่างโยธา อบต.นางตะเคียน

ออกแบบ/ตรวจ

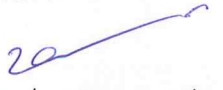
(นายเสด็จ งามคำ)
นายช่างโยธาชำนาญงาน อบต.นางตะเคียน

ออกแบบ/ตรวจ

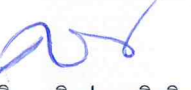
(นายศรพลอักษร สมบูรณ์พุกญา)
ผอ.กองช่าง อบต.นางตะเคียน

เห็นชอบ
พ.จ.ท 
(จรัญ ลมลอย)
ปลัดองค์การบริหารส่วนตำบลนางตะเคียน

อนุมัติ

(นายสมจิต จิริประเสริฐสิน)
นายกองค์การบริหารส่วนตำบลนางตะเคียน

วิศวกร

วัน/เดือน/ปี

แบบเลขที่ 36/2564

แผ่นที่ 6	จำนวนแผ่น 9
-----------	-------------

รายละเอียดการก่อสร้าง

1. คอนกรีตโครงสร้างทั่วไปใช้อัตราส่วน 1 : 2 : 4 โดยปริมาตร, ใช้ปูนซีเมนต์ไม่น้อยกว่า 320 กก./ลบ.ม. หรือ คอนกรีตผสมเสร็จรับกำลังอัดได้ไม่น้อยกว่า 210 กก./ตร.ซม. ทรงลูกบาศก์
2. เหล็กเสริมคอนกรีตมีข้อกำหนดดังนี้
ใช้เหล็กเส้นกลม ขนาด 6 มม. และ 12 มม. ใช้เกรด SR 24, $F_y = 2400$ กก./ตร.ซม.
3. ท่อเหล็กที่เป็นโครงสร้างใช้ท่อเหล็กอบสังกะสีชนิดปานกลาง ประกอบโครงสร้างด้วยการเชื่อม
4. การทาสีโครงสร้าง ให้ใช้สีกันสนิม 2 ชั้น และทาด้วยสีน้ำมัน สำหรับโครงสร้างไม้ ให้ทาสีกันปลวกตลอดทั่วผิว
5. จัดทำแผนการใช้วัสดุไม่น้อยกว่าร้อยละ 60 และการใช้เหล็กไม่น้อยกว่าร้อยละ 90 ที่ผลิตภายในประเทศ

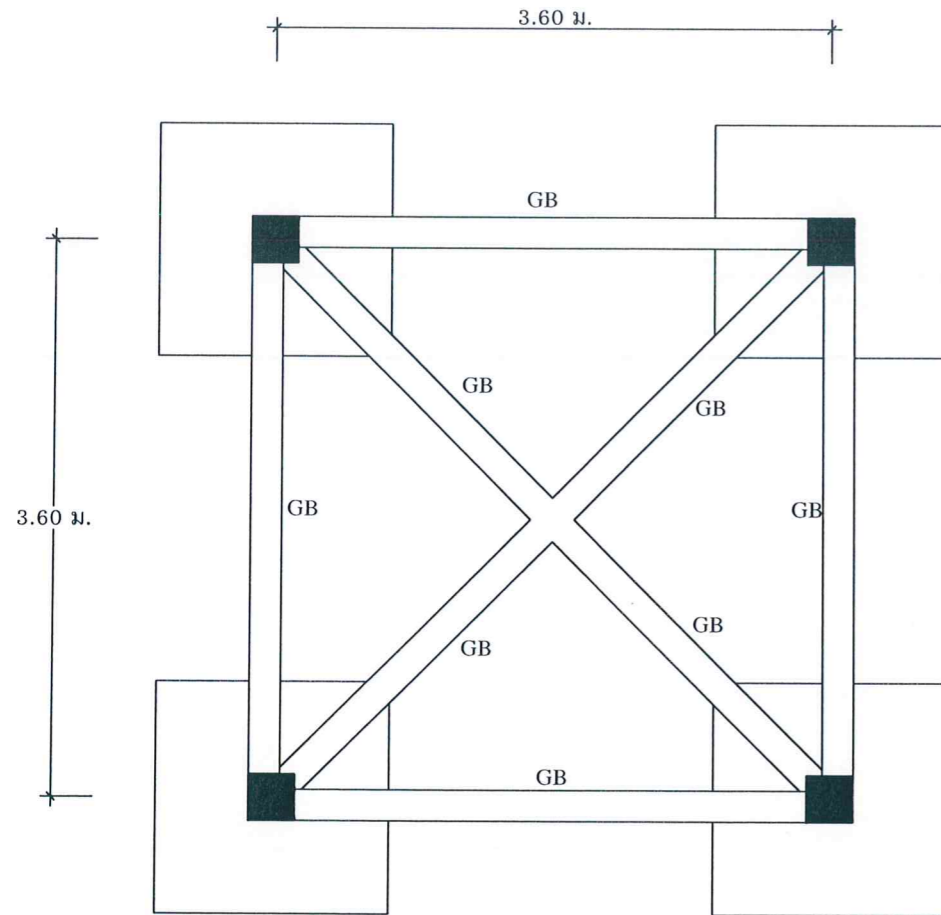

แปลนฐานราก คานคอดิน
มาตราส่วน 1 : 50

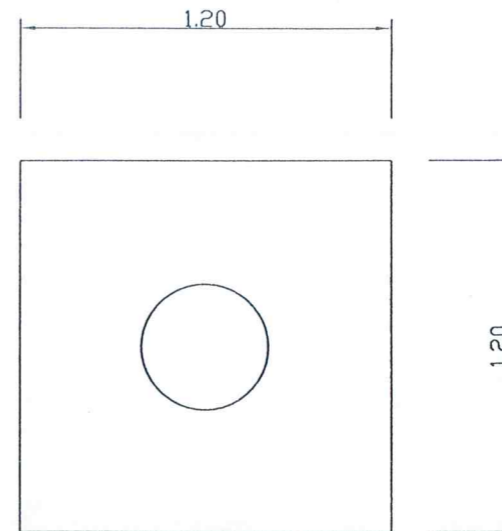
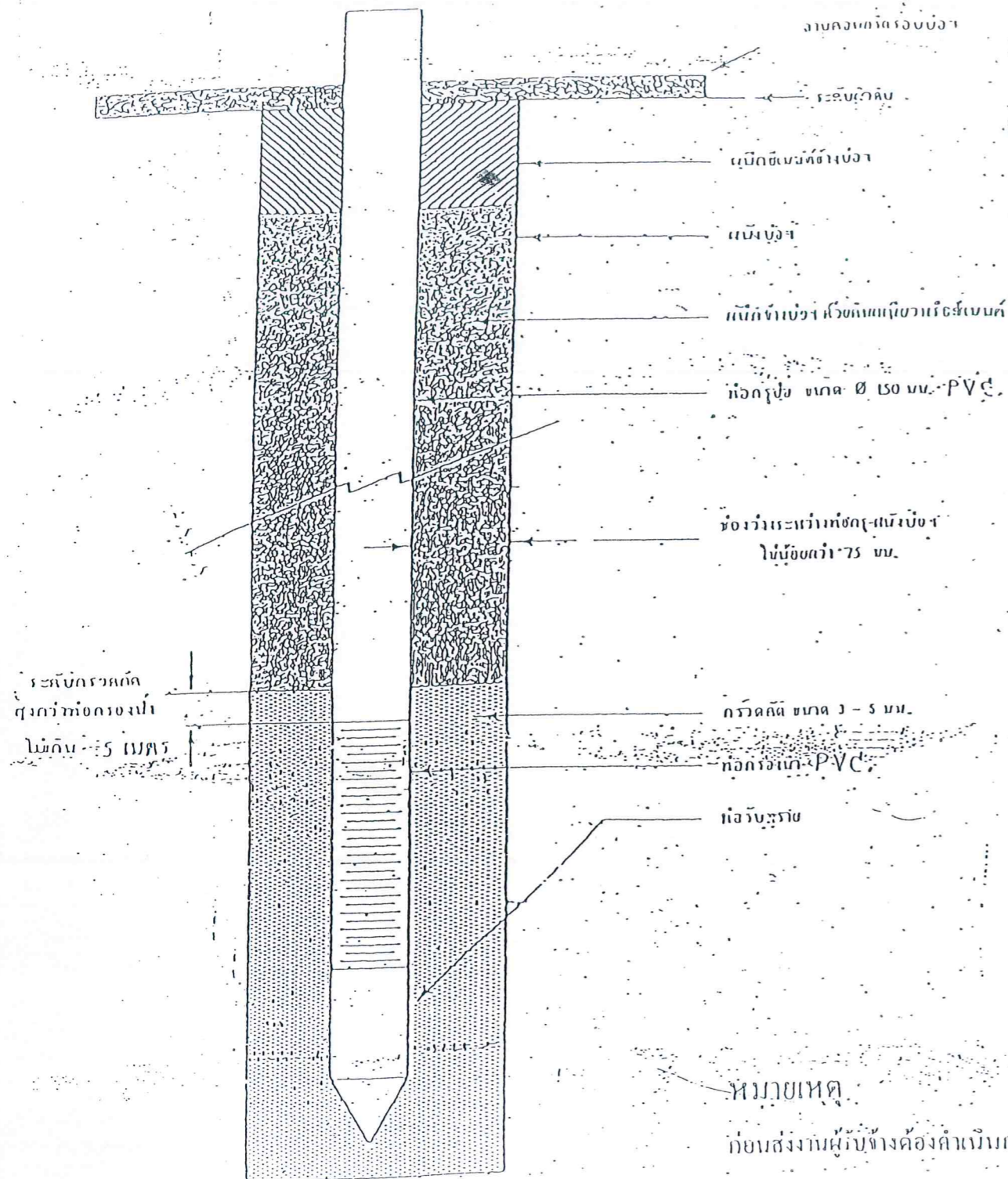

รูปแปลนฐานราก คสล.

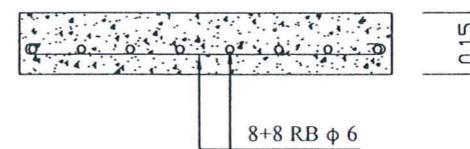

รูปตัดฐานราก คสล.



องค์การบริหารส่วนตำบลนางตะเคียน
อำเภอเมืองสมุทรสงคราม จังหวัดสมุทรสงคราม

แบบ
โครงการก่อสร้าง-ติดตั้งโครงสร้างเหล็ก
บริเวณที่ดินนางศรี อัมพร เสือคุ้ม หมู่ที่ 6

สถานที่ก่อสร้าง
บริเวณที่ดินนางศรี อัมพร เสือคุ้ม หมู่ที่ 6

ผู้เขียน

(นายอัฐพล ตันเจริญ)
ผู้ช่วยช่างโยธา อบต.นางตะเคียน

ออกแบบ/ตรวจ

(นายเสด็จ งามคำ)
ช่างโยธาชำนาญงาน อบต.นางตะเคียน

ออกแบบ/ตรวจ

(นายทัศนพลชัย สมบูรณ์พุกญา)
ผลกองช่าง อบต.นางตะเคียน

เห็นชอบ
พ.จ.ท
(จรัญ ลมลอย)
ปลัดองค์การบริหารส่วนตำบลนางตะเคียน

อนุมัติ

(นายสมจิต จริยประเสริฐสิน)
นายกองค์การบริหารส่วนตำบลนางตะเคียน

วิศวกร

วัน/เดือน/ปี

แบบเลขที่ 36/2564

แผ่นที่ 7 จำนวนแผ่น 9



องค์การบริหารส่วนตำบลนางตะเคียน
อำเภอเมืองสมุทรสงคราม จังหวัดสมุทรสงคราม

แบบ
โครงการก่อสร้างห้องสูงโครงสร้างเหล็ก
บริเวณที่ดินนางศรีอัมพร เสือคุ้ม หมู่ที่ 6

สถานที่ก่อสร้าง
บริเวณที่ดินนางศรีอัมพร เสือคุ้ม หมู่ที่ 6

ผู้เขียน

(นายอัฐพล ตันเจริญ)
ผู้ช่วยช่างโยธา อบต.นางตะเคียน

ออกแบบ/ตรวจ

(นายเสด็จ งามคำ)
นายช่างโยธาชำนาญงาน อบต.นางตะเคียน

ออกแบบ/ตรวจ

(นายทัศน์พลณัช สมบูรณ์พุกญา)
ผอ.กองช่าง อบต.นางตะเคียน

เห็นชอบ
พ.จ.ท 
(จรัญ ลมลอย)
ปลัดองค์การบริหารส่วนตำบลนางตะเคียน

อนุมัติ

(นายสมจิต จิริยประเสริฐสิน)
นายกองค์การบริหารส่วนตำบลนางตะเคียน

วิศวกร

วัน/เดือน/ปี

แบบเลขที่ 36/2564

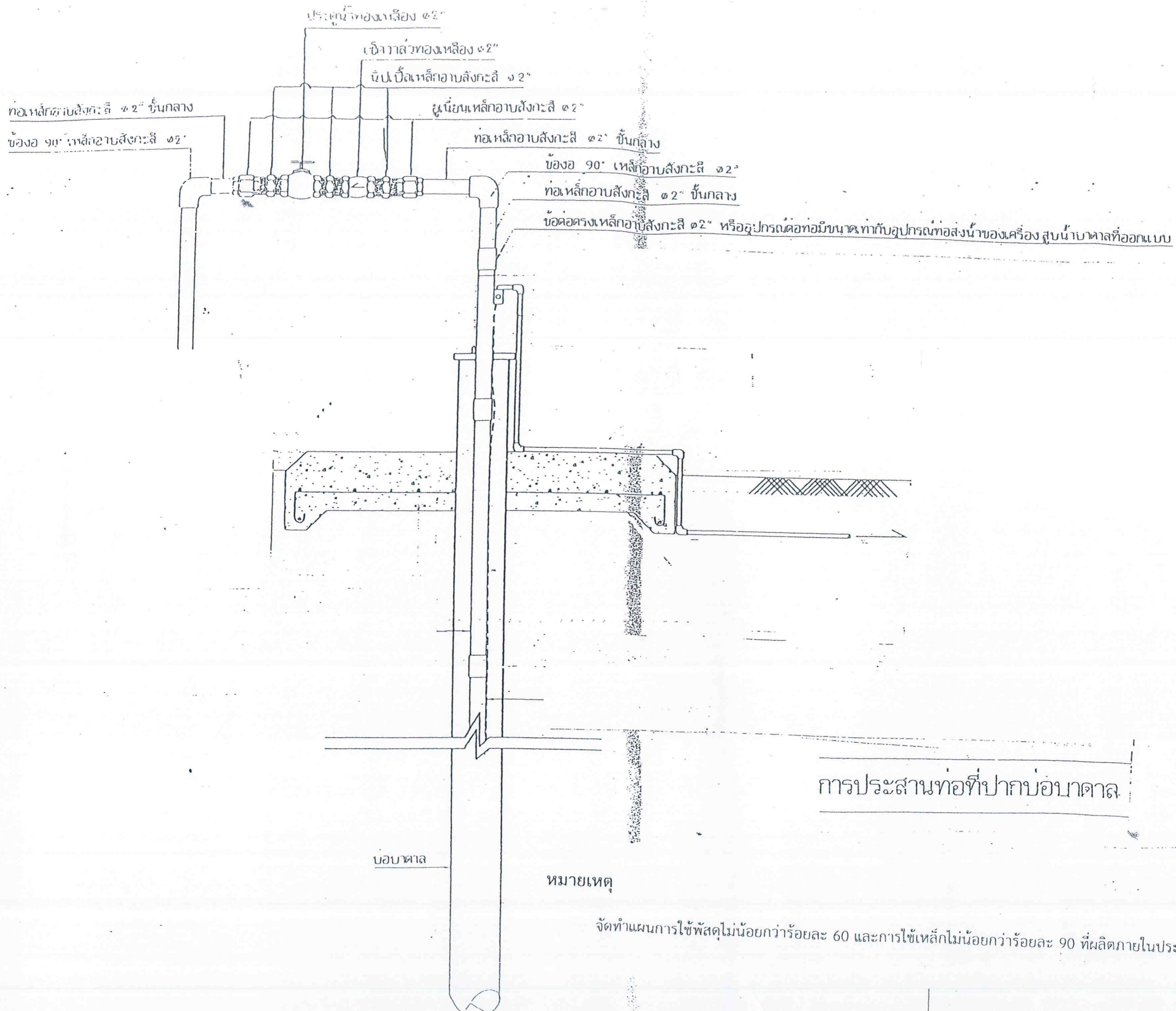
แผ่นที่ 8 จำนวนแผ่น 9



การประสานท่อที่ปากบ่อบาดาล



องค์การบริหารส่วนตำบลนางตะเคียน
อำเภอเมืองสมุทรสงคราม จังหวัดสมุทรสงคราม

แบบ
โครงการก่อสร้างห้องสูง โครงสร้างเหล็ก
บริเวณที่ดินนางศรีอัมพร เชื้อกุ่ม หมู่ที่ 6

สถานที่ก่อสร้าง
บริเวณที่ดินนางศรีอัมพร เชื้อกุ่ม หมู่ที่ 6

ผู้เขียน

(นายอัฐพล ตันเจริญ)
ผู้ช่วยช่างโยธา อบต.นางตะเคียน

ออกแบบ/ตรวจ

(นายเสด็จ งามคำ)
นายช่างโยธาชำนาญงาน อบต.นางตะเคียน

ออกแบบ/ตรวจ

(นายทัศนพลชัย สมบูรณ์พฤกษา)
ผอ.กองช่าง อบต.นางตะเคียน

เห็นชอบ
พ.จ.ท
(จรัญ ลมลอย)
ปลัดองค์การบริหารส่วนตำบลนางตะเคียน

อนุมัติ

(นายสมจิต จิริยประเสริฐสิน)
นายกองค์การบริหารส่วนตำบลนางตะเคียน

วิศวกร

วัน/เดือน/ปี

แบบเลขที่ 36/2564

แผ่นที่ 9 จำนวนแผ่น 9

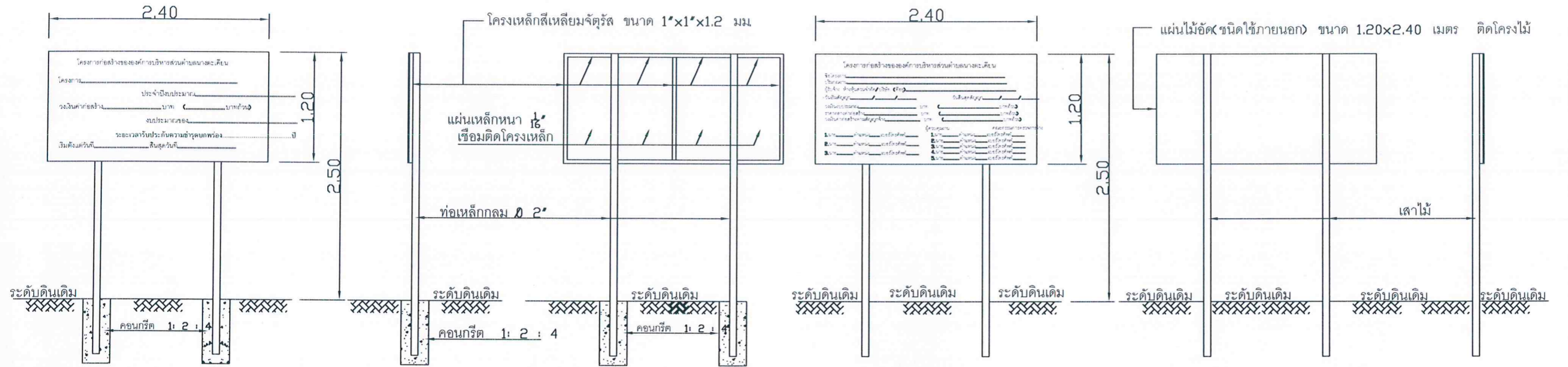
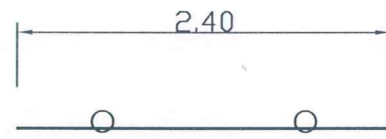
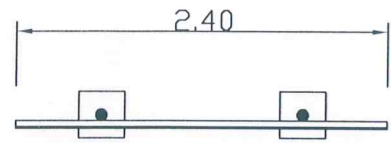

รูปด้านหน้า 1 : 50

รูปด้านข้าง 1 : 50

รูปด้านหลัง 1 : 50

รูปด้านหน้า 1 : 50

รูปด้านหลัง 1 : 50 รูปด้านข้าง 1 : 50

รูปป้ายโครงการถาวร

รายการประกอบแบบป้ายมาตรฐาน(ถาวร) สำหรับโครงการของ อบต.นางตะเคียน

1. เสาและพื้นทาสีเขียวทั้ง 2 ด้าน ใช้สีน้ำมันและก่อนทาสีจริงให้ทาสักกันสนิมก่อน 2 ครั้ง
2. ตัวหนังสือสีขาว (รายละเอียดดังปรากฏในป้าย) ขนาดตัวหนังสือกำหนดตามความเหมาะสม
3. จุดติดตั้งป้ายกำหนดตามความเหมาะสม โดยสามารถมองเห็นชัดเจนและอยู่ในดุลพินิจของช่างควบคุมงาน

หมายเหตุ มิติต่างๆแสดงหน่วยเป็นเมตรนอกเหนือระบุไว้เป็นอย่างอื่น

รูปป้ายโครงการชั่วคราว

รายการประกอบแบบป้ายมาตรฐาน(ชั่วคราว) สำหรับโครงการของ อบต.นางตะเคียน

1. พื้นทาสีเขียวทั้ง 1 ด้าน
2. ตัวหนังสือสีขาว (รายละเอียดดังปรากฏในป้าย) ขนาดตัวหนังสือกำหนดตามความเหมาะสม
3. จุดติดตั้งป้ายกำหนดตามความเหมาะสม โดยสามารถมองเห็นชัดเจนและอยู่ในดุลพินิจของช่างควบคุมงาน

หมายเหตุ มิติต่างๆแสดงหน่วยเป็นเมตรนอกเหนือระบุไว้เป็นอย่างอื่น